

## แบบรายงานการตรวจราชการกระทรวงสาธารณสุข ประจำปีงบประมาณ พ.ศ.2565

## ประเด็นที่ 4 สุภาพวิถีใหม่

## หัวข้อ วยทำงาน

จังหวัด จันทบุรี เขตสุขภาพที่ 6 รอบที่ 2/2565

วันที่ 8 - 9 สิงหาคม 2565

## 1. หน่วยงานที่รับผิดชอบ (กรม/กอง/ศูนย์วิชาการ)

หน่วยงานผู้รับผิดชอบหลัก : สำนักงานป้องกันควบคุมโรคที่ 6 จังหวัดชลบุรี

หน่วยงานผู้รับผิดชอบร่วม : ศูนย์อนามัยที่ 6 ชลบุรี, ศูนย์สุขภาพจิตที่ 6, ศูนย์วิทยาศาสตร์การแพทย์ที่ 6, ศูนย์สนับสนุนบริการสุขภาพที่ 6 และศูนย์พัฒนาการสาธารณสุขมูลฐานภาคกลาง จังหวัดชลบุรี)

## 2. วิเคราะห์สถานการณ์ในพื้นที่ :

จังหวัดจันทบุรี มีประชากรวัยทำงานทั้งหมดจำนวน 253,244 คน คิดเป็นร้อยละ 59.24 ซึ่งน้อยกว่าทั้งระดับเขตสุขภาพที่ 6 (ร้อยละ 61.89) และประเทศ (ร้อยละ 67.22) พบประชากรวัยทำงานตอนปลาย (อายุ 45-59 ปี) มากที่สุด จำนวน 103,564 คน ร้อยละ 40.89 รองลงมาตอนต้น (อายุ 18-29 ปี) จำนวน 84,205 คน ร้อยละ 33.25 และวัยทำงานตอนกลาง (อายุ 30-44 ปี) จำนวน 84,125 คน ร้อยละ 33.22 (ที่มา: HDC วันที่ 25 กรกฎาคม 2565)

ผลการดำเนินงานคนรอบรู้สุขภาพ ต่ำกว่าค่าเป้าหมาย (เป้าหมาย 80,916 คน ดำเนินการได้ 42,723 คน) ดังตารางที่ 1 สำหรับการดำเนินงานกิจกรรมก้าวท้าใจ (เป้าหมาย 40,458 คน มีการลงทะเบียนสมาชิกทั้งหมด 15,190 คน) ต่ำกว่าค่าเป้าหมายเช่นเดียวกัน มีการบูรณาการร่วมกับเครือข่าย ได้แก่ สถานบริการสาธารณสุข อปท. สถานศึกษา สถานประกอบการ เป็นต้น

## ตารางที่ 1 ร้อยละของจำนวนสมาชิกก้าวท้าใจของเขตสุขภาพที่ 6

จังหวัด	เป้าหมาย	จำนวนสมาชิกทั้งหมด	จำนวนสมาชิกแยกตามเพศ		จำนวนสมาชิกแยกตามประเภท				
			ชาย	หญิง	ประชาชนทั่วไป	นักเรียน	อสม.	บุคลากรภาคเอกชน	บุคลากรภาครัฐ
ฉะเชิงเทรา	54,446	111,752	46,111	65,641	76,413	16,910	9,516	2,127	6,786
ตราด	17,264	23,493	3,561	19,932	17,022	1,330	2,991	45	2,105
สระแก้ว	42,374	36,324	12,461	23,863	22,344	5,074	6,037	117	2,752
ชลบุรี	118,369	56,509	19,776	36,733	25,676	12,037	7,700	2,355	8,741
ปราจีนบุรี	37,294	14,875	3,608	11,267	2,599	1,864	6,814	261	3,337
จันทบุรี	40,458	15,190	3,024	12,166	4,532	1,224	5,144	56	4,234
ระยอง	56,018	23,999	8,201	15,798	8,330	6,361	5,061	761	3,486
สมุทรปราการ	102,096	18,492	5,487	13,005	9,974	2,445	2,769	1,154	2,150
เขตสุขภาพที่ 6	468,319	300,634	102,229	198,405	166,890	47,245	46,032	6,876	33,591

ที่มา: รายงานก้าวท้าใจ SS4 ข้อมูล ณ วันที่ 25 กรกฎาคม 2565

**กิจกรรม/กิจการ/สถานประกอบการปฏิบัติตามมาตรการ ร้อยละ 90**

จังหวัดจันทบุรีมีสถานประกอบการ ประเมิน COVID Free Setting เป้าหมายสถานประกอบการขนาดใหญ่ประเมินร้อยละ 100 มีจำนวน 5 แห่ง ประเมินตนเองเข้ามาจำนวน 1 แห่ง คิดเป็นร้อยละ 20 ผลประเมินผ่านเกณฑ์ เป้าหมายสถานประกอบการขนาดกลางประเมิน ร้อยละ 50 มีจำนวน 22 แห่ง ประเมินตนเองเข้ามา จำนวน 6 แห่ง คิดเป็นร้อยละ 27.27 ผลการประเมินผ่านเกณฑ์ทั้งหมด สถานประกอบการขนาดเล็กประเมินตนเองเข้ามา 21 แห่ง ผลการประเมินผ่านเกณฑ์ทั้งหมด ดังแผนภูมิที่ 1 ตารางที่ 1 จำนวนของสถานประกอบการ (โรงงาน) ที่ประเมิน COVID Free Setting แยกรายอำเภอ จังหวัดจันทบุรี

อำเภอ	โรงงานขนาดใหญ่				โรงงานขนาดกลาง				โรงงานขนาดเล็ก			
	เป้าหมาย	ผลงาน	ผ่าน	ร้อยละที่ผ่าน	เป้าหมาย	ผลงาน	ผ่าน	ร้อยละที่ผ่าน	ผลงาน	ผ่าน	ร้อยละที่ผ่าน	
เมืองจันทบุรี	1	0	0	0	8	1	1	100	4	4	100	
สอยดาว	0	0	0	0	3	0	0	0	0	0	0	
โป่งน้ำร้อน	1	1	1	100	1	0	0	0	2	2	100	
ท่าใหม่	1	0	0	0	3	1	1	100	5	5	100	
ขลุง	0	0	0	0	1	1	1	100	5	5	100	
มะขาม	1	0	0	0	2	1	1	100	1	1	100	
แหลมสิงห์	0	0	0	0	1	0	0	0	2	2	100	
นายายอาม	0	0	0	0	2	2	2	100	2	2	100	
ศิขณกู่	0	0	0	0	0	0	0	0	0	0	0	
แก่งหางแมว	1	0	0	0	1	0	0	0	0	0	0	
<b>รวม</b>	<b>5</b>	<b>1</b>	<b>1</b>	<b>100</b>	<b>22</b>	<b>6</b>	<b>6</b>	<b>100</b>	<b>21</b>	<b>21</b>	<b>100</b>	

ที่มา : รายงาน Thai Stop COVID Plus ข้อมูล ณ วันที่ 25 กรกฎาคม 2565

## พฤติกรรมป้องกันโรคพิษประสงค์ ร้อยละ 80

จากผลการสำรวจพฤติกรรมสุขภาพของประชาชนในการป้องกันโควิด-19 จังหวัดจันทบุรี ครั้งที่ 24 ระหว่างวันที่ 1-31 กรกฎาคม 2565 (ข้อมูล ณ วันที่ 28 กรกฎาคม 2565) พบว่าประชาชนมีพฤติกรรมป้องกันโรคพิษประสงค์ จำนวน 69 คน จากผู้ตอบแบบสอบถามทั้งหมด 98 คน คิดเป็นร้อยละ 70.41 แบ่งเป็นพฤติกรรมด้านการเว้นระยะห่างอย่างน้อย 1-2 เมตร (D : Distancing) จำนวน 72 คน คิดเป็นร้อยละ 73.47 การสวมหน้ากากตลอดเวลาในที่สาธารณะ (M : Wearing) จำนวน 94 คน คิดเป็นร้อยละ 95.92 และการล้างมือหลังสัมผัสสิ่งสกปรกด้วยสบู่และน้ำหรือเจลแอลกอฮอล์ (H : Hand washing) จำนวน 90 คน คิดเป็นร้อยละ 91.84 เมื่อพิจารณารายด้านของพฤติกรรมป้องกันตนเองเพื่อลดความเสี่ยงในการแพร่ระบาดของโรคโควิด-19 ที่ประชาชนทำเป็นประจำได้ดีที่สุดคือ สวมหน้ากากเมื่อเข้าสถานที่ปิด เมื่อใกล้ชิดผู้ป่วย/ผู้เสี่ยงสูง หรือเมื่อร่วมกิจกรรมที่มีคนรวมตัวกันหนาแน่น จำนวน 96 คน คิดเป็นร้อยละ 97.96 รองลงมาคือ สวมหน้ากากตลอดเวลาในสถานที่สาธารณะ จำนวน 94 คน คิดเป็นร้อยละ 95.92 ส่วนพฤติกรรมป้องกันตนเองเพื่อลดความเสี่ยงในการแพร่ระบาดของโรคโควิด-19 ที่ประชาชนทำเป็นประจำได้น้อยคือ แยกอาหารเป็นชุดส่วนตัวและนั่งกินห่างจากผู้อื่น 1 - 2 เมตร จำนวน 67 คน คิดเป็นร้อยละ 68.37 และในช่วงของการสำรวจ พบว่าประชาชนมีความรู้สึกกังวลต่อสถานการณ์ในระดับเล็กน้อยมากที่สุด จำนวน 45 คน คิดเป็นร้อยละ 45.92 รองลงมาคือ กังวลปานกลาง จำนวน 24 คน คิดเป็นร้อยละ 24.49 เฉยๆ /ไม่กังวล จำนวน 15 คน คิดเป็นร้อยละ 15.31 และกังวลมาก จำนวน 14 คน คิดเป็นร้อยละ 14.29 ตามลำดับ

## ตารางที่ 2 จำนวนผู้ตอบแบบสำรวจพฤติกรรมสุขภาพของประชาชนในการป้องกันโควิด-19 ครั้งที่ 15 - 24 จังหวัดจันทบุรี

อำเภอ/ครั้งที่	15	16	17	18	19	20	21	22	23	24	รวม
เมือง	239	8	8	9	5	12	316	30	90	12	729
ชลุง	3	9	0	52	0	0	18	4	1	15	102
ท่าใหม่	49	4	8	2	2	86	55	5	7	6	224
โป่งน้ำร้อน	5	1	0	1	1	0	34	8	6	7	63
มะขาม	6	12	0	5	0	2	23	0	6	0	54
แหลมสิงห์	8	16	47	41	1	9	45	4	5	46	222
สอยดาว	5	1	0	4	2	1	54	9	12	3	91
แก่งหางแมว	9	10	1	3	1	1	11	6	4	2	48
นายายอาม	5	9	1.3	1	2	31	25	2	4	4	84
เขาคิชฌกูฏ	0	2	27	2	0	1	0	1	1	3	37
รวม	329	72	92	120	14	143	581	69	136	98	1,654

ที่มา : <https://sites.google.com/view/hia-surveillance> (ข้อมูลสะสม ณ วันที่ 1 ต.ค. 64 - 28 ก.ค. 65)

แผนภูมิที่ 2 จำนวนผู้ตอบแบบสำรวจพฤติกรรมสุขภาพของประชาชนในการป้องกันโควิด-19 แบ่งตาม รายเขตสุขภาพ และจังหวัดในเขตสุขภาพที่ 6

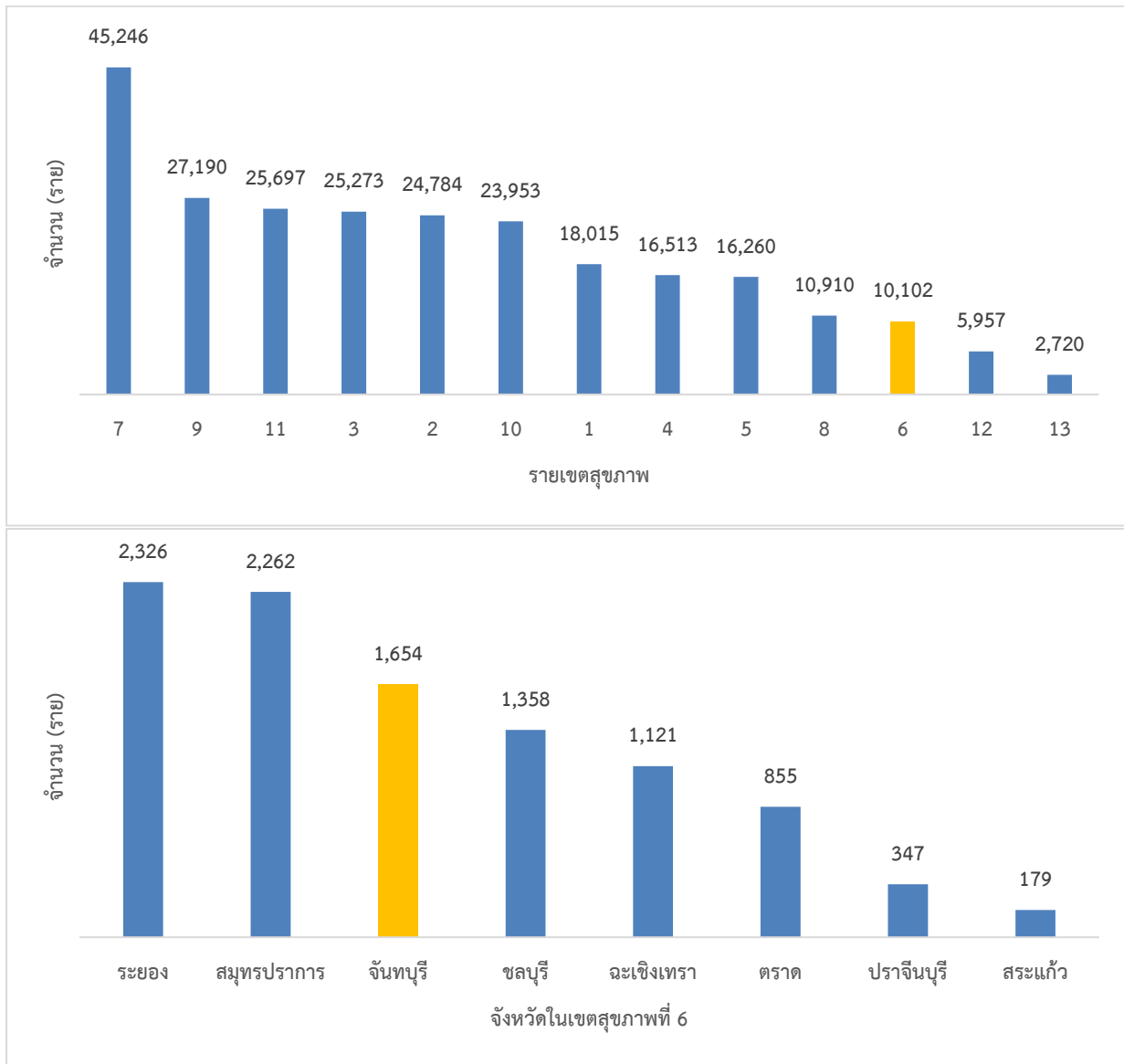

ที่มา: stopcovid.anamai.mogh.go.th (ข้อมูลสะสม ณ วันที่ 1 ต.ค. 64 – 28 ก.ค. 65)

ปัญหา /สาเหตุ	แผน /กิจกรรมการแก้ไขปัญหา	ความก้าวหน้า / ผลการดำเนินงาน
<p>- จำนวนประชากรที่เข้าร่วมกิจกรรมก้าวทำใจ 5 ล้านบัญชี</p>	<p>1.กิจกรรมรณรงค์เปิดตัวสร้างกระแสกิจกรรมก้าวทำใจ Season 4 ครอบคลุมทั้งจังหวัด ทุกอำเภอ</p> <ul style="list-style-type: none"> <li>- เปิดตัวกิจกรรมก้าวทำใจ Season 4 ทุกอำเภอ เพื่อสร้างความร่วมมือและประชาสัมพันธ์เชิญชวนประชาชนเข้าร่วมกิจกรรม</li> <li>- ประสานความร่วมมือในการสมัครเข้าร่วมกิจกรรมก้าวทำใจ ผ่านที่ประชุมระดับจังหวัด</li> <li>- ประสานความร่วมมือผ่านทางต้นสังกัดของสถานศึกษา เพื่อประชาสัมพันธ์รับสมัครเข้าร่วมกิจกรรมใน setting สถานศึกษา</li> <li>- ประชาสัมพันธ์และประสานงานให้สร้างกลุ่มก้าวทำใจของสถานบริการสาธารณสุข องค์กร ชุมชน สถานศึกษา เพื่อกระตุ้นการเข้าร่วมกิจกรรม และการแข่งขันในรูปแบบกิจกรรมกลุ่มก้าวทำใจ</li> <li>- จัดกิจกรรมกระตุ้นการสมัคร สร้างแรงจูงใจในการแข่งขันก้าวทำใจในกลุ่มโรงเรียน</li> </ul> <p>2.บูรณาการร่วมกับภาคีเครือข่ายในการส่งเสริมสุขภาพประยุกต์ใช้กับการส่งเสริมกิจกรรมทางกายให้ประชาชนโดยผ่าน Digital Health Platform “ก้าวทำใจ”</p>	<p>ดำเนินกิจกรรม Challenge ต้นแบบองค์กรสุขภาพ ก้าวทำใจ ก้าวไปด้วยกัน เขตสุขภาพที่ 6 เพื่อส่งเสริมการออกกำลังกายและสร้างความรู้ด้านสุขภาพกับประชาชนในพื้นที่รับผิดชอบ</p>
<p>- กิจกรรม /กิจกรรม /สถานประกอบการปฏิบัติตามมาตรการร้อยละ 90</p>	<p>- สถานประกอบการประเมินตนเองใน Platform Thai Stop COVID 2 Plus ประเมินเฝ้าระวังการปฏิบัติตามมาตรการ</p>	<p>การประเมิน COVID Free Setting</p> <ul style="list-style-type: none"> <li>• เป้าหมายสถานประกอบการ ขนาดใหญ่ ประเมินผ่านเกณฑ์ ร้อยละ 100 (จำนวน 1 แห่ง)</li> <li>• เป้าหมายสถานประกอบการ ขนาดกลาง ประเมินผ่านเกณฑ์ ร้อยละ 100 (จำนวน 22 แห่ง)</li> </ul> <p>- ติดตามและเฝ้าระวังการปฏิบัติตามมาตรการ</p>
<p>- จำนวนผู้ตอบแบบสำรวจแบบสำรวจพฤติกรรมสุขภาพของประชาชนในการ</p>	<p>1.ขับเคลื่อนการดำเนินงานสำรวจแบบสำรวจพฤติกรรมสุขภาพของประชาชนในการป้องกันโรคโควิด-19 ผ่านทางช่องทางต่างๆ เช่น Facebook, กลุ่ม line และช่องทางอื่นๆ สร้างแรงจูงใจผู้ร่วมตอบแบบสำรวจฯ</p>	<p>- อยู่ระหว่างดำเนินงาน</p> <p>- ศูนย์อนามัยที่ 6 ประชาสัมพันธ์สื่อสารข้อมูลไปยังผู้รับผิดชอบงานของจังหวัด ผ่านช่องทางต่างๆ เช่น Page</p>

ปัญหา /สาเหตุ	แผน /กิจกรรมการแก้ไขปัญหา	ความก้าวหน้า / ผลการดำเนินงาน
ป้องกันโรคโควิด-19 น้อย	2.คืนข้อมูลผลการสำรวจแบบสำรวจพฤติกรรมสุขภาพ ของประชาชนในการป้องกันโรคโควิด-19 ภายใน 1 อาทิตย์ หลังจากการสำรวจฯในแต่ละครั้งเสร็จสิ้น ให้จังหวัด เพื่อให้จังหวัดทราบถึงสถานการณ์การตอบ แบบสำรวจ 3.ขับเคลื่อนผ่านเวทีการประชุม คณะทำงานตอบโต้ ภาวะฉุกเฉินและสาธารณสุขด้านส่งเสริมสุขภาพและ อนามัยสิ่งแวดล้อม ระดับเขตสุขภาพที่ 6 เพื่อให้ ผู้บริหารนำไปสั่งการในระดับพื้นที่	Facebook /Line group /หนังสือขอ ความร่วมมือและชี้แจงแนวทางจาก กรมอนามัย

### 3. นวัตกรรม/ตัวอย่างที่ดี

-

### 4. ข้อเสนอแนะของผู้นิเทศ

#### 4.1 สำหรับพื้นที่

- ดำเนินการกิจกรรมก้าวท้าใจครอบคลุมประชากรยังไม่ถึงค่าเป้าหมาย เน้นกลุ่มเป้าหมายชมรม  
ต่างๆ ในชุมชน และสถานประกอบการ

- เผยแพร่แบบสำรวจพฤติกรรมสุขภาพของประชาชนในการป้องกันโรคโควิด-19 ลงสู่ระดับอำเภอ  
ตำบล และภาคีเครือข่าย กลุ่มต่างๆ ในชุมชน เพื่อทราบถึงสถานการณ์พฤติกรรมสุขภาพของประชาชนในการ  
ป้องกันโรคโควิด-19

#### 4.2 สำหรับเขตสุขภาพที่ 6 และส่วนกลาง

โครงการ 10 ล้านครอบครัวไทยออกกำลังกายเพื่อสุขภาพ ศูนย์อนามัยที่ 6 จะมีการดำเนินการดึงข้อมูล  
และวิเคราะห์รายงานความก้าวหน้าให้กับจังหวัดทุกวันที่ 25 ของทุกเดือน และส่งผลให้แก่แต่ละจังหวัดเพื่อนำไป  
จัดกิจกรรมที่เหมาะสมของแต่ละพื้นที่และนำข้อมูลผลสำรวจอนามัยโพลที่มีการสำรวจในทุก 1 เดือนมา  
วิเคราะห์ข้อมูล เพื่อใช้วางแผนในการจัดการมาตรการ สื่อสารและเน้นย้ำการปฏิบัติตนตามมาตรการ  
การป้องกันโรคโควิด-19

ผู้รายงาน : นางอารยา เกษมสำราญกุล

ตำแหน่ง : พยาบาลวิชาชีพชำนาญการพิเศษ

โทร : 080 565 2195

E – mail: arayahpc6@gmail.com

ผู้ตรวจรายงาน : นางยุพา ชัยเพ็ชร

ตำแหน่ง : นักวิชาการสาธารณสุขเชี่ยวชาญ (ด้านโภชนาการ)

โทรศัพท์ : 094 479 4115

วัน/เดือน/ปี : 3 สิงหาคม 2565