

แบบรายงานการตรวจราชการกระทรวงสาธารณสุข ประจำปีงบประมาณ พ.ศ.2565

ประเด็นที่ 4 สุภาพดีวิถีใหม่

หัวข้อ วยทำงาน

จังหวัด ชลบุรี เขตสุขภาพที่ 6 รอบที่ 2/2565

วันที่ 25 - 26 กรกฎาคม 2565

1. หน่วยงานที่รับผิดชอบ (กรม/กอง/ศูนย์วิชาการ)

หน่วยงานผู้รับผิดชอบหลัก : สำนักงานป้องกันควบคุมโรคที่ 6 จังหวัดชลบุรี

หน่วยงานผู้รับผิดชอบร่วม : ศูนย์อนามัยที่ 6 ชลบุรี, ศูนย์สุขภาพจิตที่ 6, ศูนย์วิทยาศาสตร์การแพทย์ที่ 6, ศูนย์สนับสนุนบริการสุขภาพที่ 6 และศูนย์พัฒนาการสาธารณสุขมูลฐานภาคกลาง จังหวัดชลบุรี)

2. วิเคราะห์สถานการณ์ในพื้นที่ :

จังหวัดชลบุรี มีประชากรวัยทำงานทั้งหมดจำนวน 835,268 คน คิดเป็นร้อยละ 68.72 ซึ่งมากกว่าทั้งระดับเขตสุขภาพที่ 6 (ร้อยละ 61.89) และประเทศ (ร้อยละ 67.22) พบประชากรวัยทำงานตอนกลาง (อายุ 30-44 ปี) มากที่สุด จำนวน 292,687 คน ร้อยละ 35.04 รองลงมาวัยทำงานตอนปลาย (อายุ 45-59 ปี) จำนวน 277,847 คน ร้อยละ 33.26 และวัยทำงานตอนต้น (อายุ 18-29 ปี) จำนวน 264,734 คน ร้อยละ 31.69 (ที่มา: HDC วันที่ 16 กรกฎาคม 2565)

ผลการดำเนินงานคนรอบรู้สุขภาพ ต่ำกว่าค่าเป้าหมาย (เป้าหมาย 236,737 คน ดำเนินการได้ 120,726 คน) ดัชนีตารางที่ 1 สำหรับการดำเนินงานกิจกรรมก้าวท้าใจ (เป้าหมาย 118,369 คน มีการลงทะเบียนสมาชิกทั้งหมด 55,490 คน) ต่ำกว่าค่าเป้าหมายเช่นเดียวกัน มีการบูรณาการร่วมกับเครือข่าย ได้แก่ สถานบริการสาธารณสุข อปท. สถานศึกษา สถานประกอบการ เป็นต้น

ตารางที่ 1 ร้อยละของจำนวนสมาชิกก้าวท้าใจของเขตสุขภาพที่ 6

จังหวัด	เป้าหมาย	จำนวนสมาชิกทั้งหมด	จำนวนสมาชิกแยกตามเพศ		จำนวนสมาชิกแยกตามประเภท				
			ชาย	หญิง	ประชาชนทั่วไป	นักเรียน	อสม.	ชาย	หญิง
ฉะเชิงเทรา	54,446	111,252	45,869	65,383	76,155	16,705	9,515	2,102	6,775
ตราด	17,264	23,415	3,531	19,884	17,016	1,264	2,991	44	2,100
สระแก้ว	42,374	6,317	12,460	23,857	22,341	5,071	6,037	117	2,751
ชลบุรี	118,369	55,490	9,354	36,134	25,630	11,234	7,638	2,285	8,701
ปราจีนบุรี	37,294	14,807	3,578	11,229	2,592	1,815	6,814	261	3,325
จันทบุรี	40,458	14,987	2,946	12,041	4,522	1,051	5,143	55	4,216
ระยอง	56,018	20,184	6,287	13,897	7,024	3,993	5,039	715	3,413
สมุทรปราการ	102,096	18,409	5,455	12,954	9,971	2,400	2,736	1,155	2,147
เขตสุขภาพที่ 6	468,319	264,861	89,480	195,379	165,251	43,533	45,913	6,734	33,428

ที่มา: รายงานก้าวท้าใจ SS4 ข้อมูล ณ วันที่ 16 กรกฎาคม 2565

กิจกรรม/กิจการ/สถานประกอบการปฏิบัติตามมาตรการ ร้อยละ 90

จังหวัดชลบุรีมีสถานประกอบการ ประเมิน Covid Free Setting เป้าหมายสถานประกอบการขนาดใหญ่ประเมินร้อยละ 100 มีจำนวน 186 แห่ง ประเมินตนเองเข้ามาจำนวน 11 แห่ง คิดเป็นร้อยละ 5.91 ผลประเมินผ่านเกณฑ์ 10 แห่ง ไม่ผ่านเกณฑ์ 1 แห่ง ประเด็นที่ไม่ผ่านคือ 1. ภายในอาคารที่มีผู้ใช้งานควรมีอัตราการระบายอากาศตาม จำนวนคน อย่างน้อย 10 ลิตรต่อวินาทีต่อคน (จำนวนคนสูงสุดต่อพื้นที่เท่ากับ 1 คนต่อ 4 ตารางเมตร) 2. การคัดกรองความเสี่ยงพนักงานโดยใช้โปรแกรมการประเมินตนเอง Thai Save Thai หรือโปรแกรม/แบบบันทึกที่จัดทำขึ้น โดยครอบคลุมเนื้อหา 3 ปัจจัยเสี่ยง คือ อาการเสี่ยง สถานที่เสี่ยงและพฤติกรรมเสี่ยง เป้าหมายสถานประกอบการขนาดกลางประเมิน ร้อยละ 50 มีจำนวน 492 แห่ง ประเมินตนเองเข้ามา จำนวน 14 แห่ง คิดเป็นร้อยละ 2.85 ผลการประเมินผ่านเกณฑ์ 13 แห่ง ไม่ผ่านเกณฑ์ 1 แห่ง ประเด็นที่ไม่ผ่านคือ มีหลักฐานหรือมีผลการฉีดวัคซีนตามเกณฑ์ที่กำหนด หรือมีผลการตรวจคัดกรองด้วย Antigen Test Kit (ATK) ระยะเวลาไม่เกิน 72 ชั่วโมง สถานประกอบการขนาดเล็ก ประเมินตนเองเข้ามา 5 แห่ง ผลการประเมินผ่านเกณฑ์ทั้งหมด ดังตารางที่ 1

ตารางที่ 1 จำนวนของสถานประกอบการ (โรงงาน) ที่ประเมิน Covid Free Setting แยกรายอำเภอ จังหวัดชลบุรี

อำเภอ	โรงงานขนาดใหญ่				โรงงานขนาดกลาง				โรงงานขนาดเล็ก		
	เป้าหมาย	ผลงาน	ผ่าน	ร้อยละที่ผ่าน	เป้าหมาย	ผลงาน	ผ่าน	ร้อยละที่ผ่าน	ผลงาน	ผ่าน	ร้อยละที่ผ่าน
เกาะจันทร์	2	0	0	0	3	0	0	0	0	0	0
เกาะสีชัง	0	0	0	0	0	0	0	0	0	0	0
เมืองชลบุรี	54	4	3	75	100	3	3	100	0	0	0
บ่อทอง	1	0	0	0	12	1	1	100	1	1	100
บางละมุง	2	0	0	0	20	0	0	0	0	0	0
บ้านบึง	17	1	1	100	90	1	1	100	1	1	100
พนัสนิคม	5	1	1	100	35	0	0	0	0	0	0
พานทอง	37	3	3	100	71	4	4	100	0	0	0
ศรีราชา	63	2	2	100	139	5	4	80	3	3	100
สัตหีบ	2	0	0	0	7	0	0	0	0	0	0
หนองใหญ่	3	0	0	0	15	0	0	0	0	0	0
รวม	186	11	10	90.90	492	14	13	92.86	5	5	100

ที่มา : รายงาน Thai Stop COVID Plus ข้อมูล ณ วันที่ 16 กรกฎาคม 2565

พฤติกรรมป้องกันโรคพิษประสงค์ ร้อยละ 80

จากผลการสำรวจพฤติกรรมสุขภาพของประชาชนในการป้องกันโควิด-19 จังหวัดระยอง ครั้งที่ 24 ระหว่างวันที่ 1-31 กรกฎาคม 2565 (ข้อมูล ณ วันที่ 18 กรกฎาคม 2565) พบว่าประชาชนมีพฤติกรรมป้องกันโรคพิษประสงค์ จำนวน 167 คน จากผู้ตอบแบบสอบถามทั้งหมด 233 คน คิดเป็นร้อยละ 71.67 แบ่งเป็นพฤติกรรมด้านการเว้นระยะห่างอย่างน้อย 1-2 เมตร (D : Distancing) จำนวน 177 คน คิดเป็นร้อยละ 75.97 การสวมหน้ากากตลอดเวลาในที่สาธารณะ (M : Wearing) จำนวน 215 คน คิดเป็นร้อยละ 92.27 และการล้างมือหลังสัมผัสสิ่งสกปรกด้วยสบู่และน้ำหรือเจลแอลกอฮอล์ (H : Hand washing) จำนวน 222 คน คิดเป็นร้อยละ 95.28 เมื่อพิจารณารายด้านของพฤติกรรมการป้องกันตนเองเพื่อลดความเสี่ยงในการแพร่ระบาดของโรคโควิด-19 ที่ประชาชนทำเป็นประจำได้ดีที่สุดคือ สวมหน้ากากเมื่อเข้าสถานที่ปิด เมื่อใกล้ชิดผู้ป่วย/ผู้เสี่ยงสูง หรือเมื่อร่วมกิจกรรมที่มีคนรวมตัวกันหนาแน่น จำนวน 222 คน คิดเป็นร้อยละ 95.28 รองลงมาคือ สวมหน้ากากตลอดเวลาในสถานที่สาธารณะ จำนวน 215 คน คิดเป็นร้อยละ 92.27 กรณีป่วยเข้ารับบริการทางการแพทย์และปฏิบัติตามคำแนะนำ จำนวน 207 คน คิดเป็นร้อยละ 88.84 และกรณีป่วย สวมหน้ากากอนามัยตลอดเวลาเมื่ออยู่ใกล้ผู้อื่น 1 เมตร ทั้งในบ้านและนอกบ้าน จำนวน 204 คน คิดเป็นร้อยละ 87.55 ส่วนพฤติกรรมการป้องกันตนเองเพื่อลดความเสี่ยงในการแพร่ระบาดของโรคโควิด-19 ที่ประชาชนทำเป็นประจำได้น้อยคือ แยกอาหารเป็นชุดส่วนตัวและนั่งกินห่างจากผู้อื่น 1-2 เมตร จำนวน 150 คน คิดเป็นร้อยละ 64.38 และในช่วงของการสำรวจ พบว่าประชาชนมีความรู้สึกกังวลต่อสถานการณ์ในระดับปานกลางมากที่สุด จำนวน 77 คน คิดเป็นร้อยละ 33.05 รองลงมาคือ กังวลเล็กน้อย จำนวน 70 คน คิดเป็นร้อยละ 30.04 เฉยๆ /ไม่กังวล จำนวน 49 คน คิดเป็นร้อยละ 21.03 และกังวลมาก จำนวน 37 คน คิดเป็นร้อยละ 15.88 ตามลำดับ

ตารางที่ 2 จำนวนผู้ตอบแบบสำรวจพฤติกรรมสุขภาพของประชาชนในการป้องกันโควิด-19 ครั้งที่ 15 - 24 จังหวัดชลบุรี

อำเภอ/ครั้งที่	15	16	17	18	19	20	21	22	23	24	รวม
เมือง	57	72	36	75	31	43	42	42	46	23	467
ศรีราชา	48	28	2	15	22	4	6	4	11	134	274
เกาะจันทร์	2	0	1	3	0	0	1	4	1	0	12
เกาะสีชัง	1	0	0	1	0	0	0	0	0	0	2
บางละมุง	1	4	1	11	9	34	8	4	14	8	94
บ้านบึง	4	20	4	56	4	9	9	24	89	8	227
พนัสนิคม	6	11	5	37	5	5	1	7	5	0	82
พานทอง	3	7	1	9	3	1	4	0	7	0	35
สัตหีบ	4	1	2	14	3	14	9	3	3	58	111
หนองใหญ่	1	2	0	1	0	3	0	2	9	2	20
บ่อทอง	0	1	1	8	0	3	3	2	2	0	20
รวม	127	146	53	230	77	116	83	92	187	233	1344

ที่มา : <https://sites.google.com/view/hia-surveillance> (ข้อมูลสะสม ณ วันที่ 1 ต.ค. 64 - 18 ก.ค. 65)

แผนภูมิที่ 2 จำนวนผู้ตอบแบบสำรวจพฤติกรรมสุขภาพของประชาชนในการป้องกันโควิด-19 แบ่งตาม รายเขตสุขภาพ และจังหวัดในเขตสุขภาพที่ 6

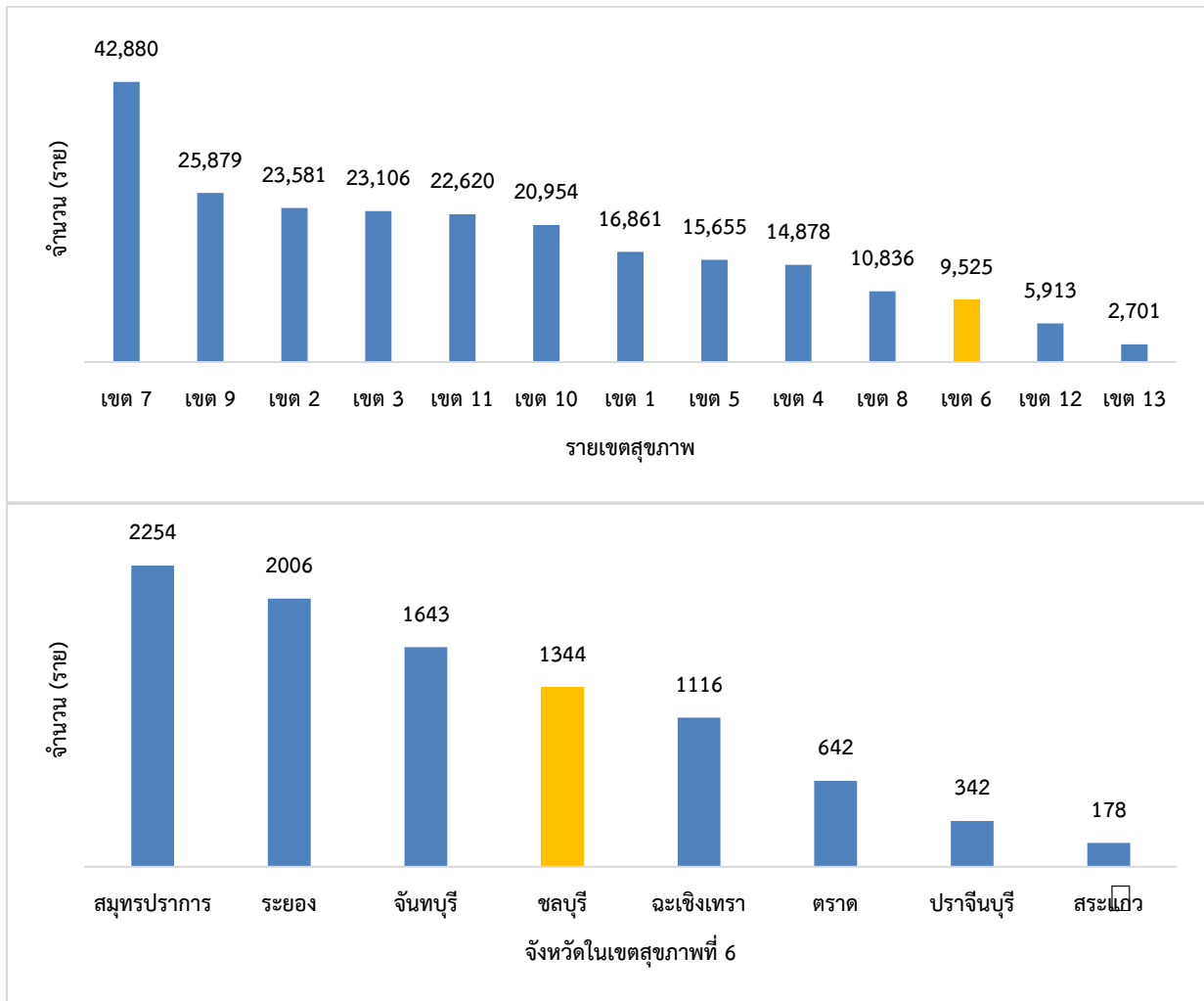

ที่มา: stopcovid.anamai.mogh.go.th (ข้อมูลสะสม ณ วันที่ 1 ต.ค. 64 – 18 ก.ค. 65)

ปัญหา /สาเหตุ	แผน /กิจกรรมการแก้ไขปัญหา	ความก้าวหน้า / ผลการดำเนินงาน
<p>- จำนวนประชากรที่เข้าร่วมกิจกรรม ก้าวทำใจ 5 ล้านบัญชี</p>	<p>1.สร้างกระแส ธารรงค์ /ประชาสัมพันธ์ ให้โรงเรียน มีการออกกำลังกาย โดยการลง ทะเบียนสมัครร่วม กิจกรรมผ่านทาง Application ก้าวทำใจ Season 4</p> <p>2.ผลักดันให้แต่ละอำเภอมีแนวทางการขับเคลื่อน ความรอบรู้ด้านสุขภาพ ตามบริบทของแต่ละอำเภอ</p> <p>3.บูรณาการร่วมกับภาคีเครือข่ายที่เกี่ยวข้องในการ ส่งเสริมสุขภาพประยุกต์ใช้กับการส่งเสริมกิจกรรมทาง กายให้ประชาชนโดยผ่าน Digital Health Platform “ก้าวทำใจ” ไปยังกลุ่มเป้าหมาย</p>	<p>1.มีจำนวนโรงเรียนเข้าร่วมกิจกรรม ก้าวทำใจ จำนวน 83 โรงเรียน โดยแบ่งเป็น</p> <p>1.1 โรงเรียนขนาดเล็ก จำนวน 17 แห่ง</p> <p>1.2 โรงเรียนขนาดกลาง จำนวน 52 แห่ง</p> <p>1.3 โรงเรียนขนาดใหญ่ 10 แห่ง</p> <p>1.4 โรงเรียนขนาดใหญ่พิเศษ 3 แห่ง</p> <p>2.ดำเนินกิจกรรม Challenge ต้นแบบองค์กรสุขภาพ ก้าวทำใจ ก้าวไปด้วยกัน ระดับ คปสอ.เพื่อ ส่งเสริมการออกกำลังกาย</p>
<p>- กิจกรรม /กิจกรรม / สถานประกอบการ ปฏิบัติตามมาตรการ ร้อยละ 90</p>	<p>- สถานประกอบการประเมินตนเองใน Platform Thai Stop COVID 2 Plus ประเมินเฝ้าระวังการปฏิบัติ ตามมาตรการ</p>	<p>การประเมิน COVID Free Setting</p> <ul style="list-style-type: none"> • เป้าหมายสถานประกอบการ <i>ขนาดใหญ่</i> ประเมินผ่านเกณฑ์ ร้อยละ 90.90 (จำนวน 10 แห่ง) • เป้าหมายสถานประกอบการ <i>ขนาดกลาง</i> ประเมินผ่านเกณฑ์ ร้อยละ 92.86 (จำนวน 13 แห่ง) <p>- ติดตามและเฝ้าระวังการปฏิบัติตาม มาตรการ</p>
<p>- จำนวนผู้ตอบแบบ สสำรวจแบบสำรวจ พฤติกรรมสุขภาพ ของประชาชนในการ ป้องกันโรคโควิด-19 น้อย</p>	<p>1.ขับเคลื่อนการดำเนินงานสำรวจแบบสำรวจพฤติกรรม สุขภาพของประชาชนในการป้องกันโรคโควิด-19 ผ่าน ทางช่องทางต่างๆ เช่น Facebook, กลุ่ม line และ ช่องทางอื่นๆ สร้างแรงจูงใจผู้ที่ร่วมตอบแบบสำรวจฯ</p> <p>2.คืนข้อมูลผลการสำรวจแบบสำรวจพฤติกรรมสุขภาพ ของประชาชนในการป้องกันโรคโควิด-19 ภายใน 1 อาทิตย์ หลังจากการสำรวจฯในแต่ละครั้งเสร็จสิ้น ให้จังหวัด เพื่อให้จังหวัดทราบถึงสถานการณ์การตอบ แบบสำรวจ</p>	<p>- อยู่ระหว่างดำเนินงาน</p> <p>- ศูนย์อนามัยที่ 6 ประชาสัมพันธ์ สื่อสารข้อมูลไปยังผู้รับผิดชอบงาน ของจังหวัด ผ่านช่องทางต่างๆ เช่น Page Facebook /Line group / หนังสือขอความร่วมมือและชี้แจง แนวทางจากกรมอนามัย</p>

ปัญหา /สาเหตุ	แผน /กิจกรรมการแก้ไขปัญหา	ความก้าวหน้า / ผลการดำเนินงาน
	3.ขับเคลื่อนผ่านเวทีการประชุม คณะทำงานตอบโต้ภาวะฉุกเฉินและสาธารณสุขด้านส่งเสริมสุขภาพและอนามัยสิ่งแวดล้อม ระดับเขตสุขภาพที่ 6 เพื่อให้ผู้บริหารนำไปสั่งการในระดับพื้นที่	

3. นวัตกรรม/ตัวอย่างที่ดี

4. ข้อเสนอแนะของผู้นิเทศ

4.1 สำหรับพื้นที่

- ดำเนินการกิจกรรมก้าวทำใจครอบคลุมประชากรยังไม่ถึงค่าเป้าหมาย เน้นกลุ่มเป้าหมายชมรมต่างๆ ในชุมชน และสถานประกอบการ
- เผยแพร่แบบสำรวจพฤติกรรมสุขภาพของประชาชนในการป้องกันโรคโควิด-19 ลงสู่ระดับอำเภอ ตำบล และภาคีเครือข่าย กลุ่มต่างๆ ในชุมชน เพื่อทราบถึงสถานการณ์พฤติกรรมสุขภาพของประชาชนในการป้องกันโรคโควิด-19

4.2 สำหรับเขตสุขภาพที่ 6 และส่วนกลาง

โครงการ 10 ล้านครอบครัวไทยออกกำลังกายเพื่อสุขภาพ ศูนย์อนามัยที่ 6 จะมีการดำเนินการดึงข้อมูลและวิเคราะห์รายงานความก้าวหน้าให้กับจังหวัดทุกวันที่ 25 ของทุกเดือน และส่งผลให้แต่ละจังหวัดเพื่อนำไปจัดกิจกรรมที่เหมาะสมของแต่ละพื้นที่และนำข้อมูลผลสำรวจอนามัยโพลที่มีการสำรวจในทุก 1 เดือนมาวิเคราะห์ข้อมูล เพื่อใช้วางแผนในการจัดการมาตรการ สื่อสารและเน้นย้ำการปฏิบัติตนตามมาตรการป้องกันโรคโควิด-19

ผู้รายงาน : นางอารยา เกษมสำราญกุล

ตำแหน่ง : พยาบาลวิชาชีพชำนาญการพิเศษ

โทร : 080 565 2195

E – mail: arayahpc6@gmail.com

ผู้ตรวจรายงาน : นางยุพา ชัยเพชร

ตำแหน่ง : นักวิชาการสาธารณสุขเชี่ยวชาญ (ด้านโภชนาการ)

โทรศัพท์ : 094 479 4115

วัน/เดือน/ปี : 24 กรกฎาคม 2565